



2025.09.01



씨에프테크놀로지(주)
Create the Future Technology



A hand is shown pointing towards the center of a futuristic, circular digital interface. The interface features a grid of glowing blue dots and lines, with various icons like a hand, a gear, and a magnifying glass. The text "CREATE FUTURE TECHNOLOGY" is prominently displayed in the center in a bold, white, sans-serif font.

**CREATE
FUTURE
TECHNOLOGY**

Contents

1. CEO 인사말
2. 경영이념/사업분야
3. 회사연혁/조직도
4. 회사실적
5. 인증/자격/고객
6. 인사옥/크린룸

CF Technology(주)는,

반도체, Display공정 장비, PCB노광기에 대하여 20년 이상의 경력을 보유한 기업으로, HIGH-TECH산업의 R&D와 국내외의 기술영업, SET-UP, A/S, 개조 및 개선을 전문적으로 진행하고 있습니다.

국내외 굴지의 기업들과의 협력을 통하여 다양한 기술분야에서 뛰어난 성과를 창출하고 있으며, 「**Safety First(안전제일)**」를 당사의 핵심 가치로 삼아 안전성 확보에 전력을 다하고 있습니다.

또한, 당사는 반도체·Display·PCB산업을 주도함과 동시에 Sensor 관련 신사업 분야로의 확장도 추구하고 있습니다.

항상 혁신과 성장을 목표로 삼고 있으며, 품질과 안전을 최우선으로 생각하며, 고객 만족을 위해 최선을 다하고 있습니다.

CF Technology(주)는, 고객 여러분의 기대를 뛰어넘는 기업이 되겠습니다. 감사합니다.



경영이념

Management Philosophy

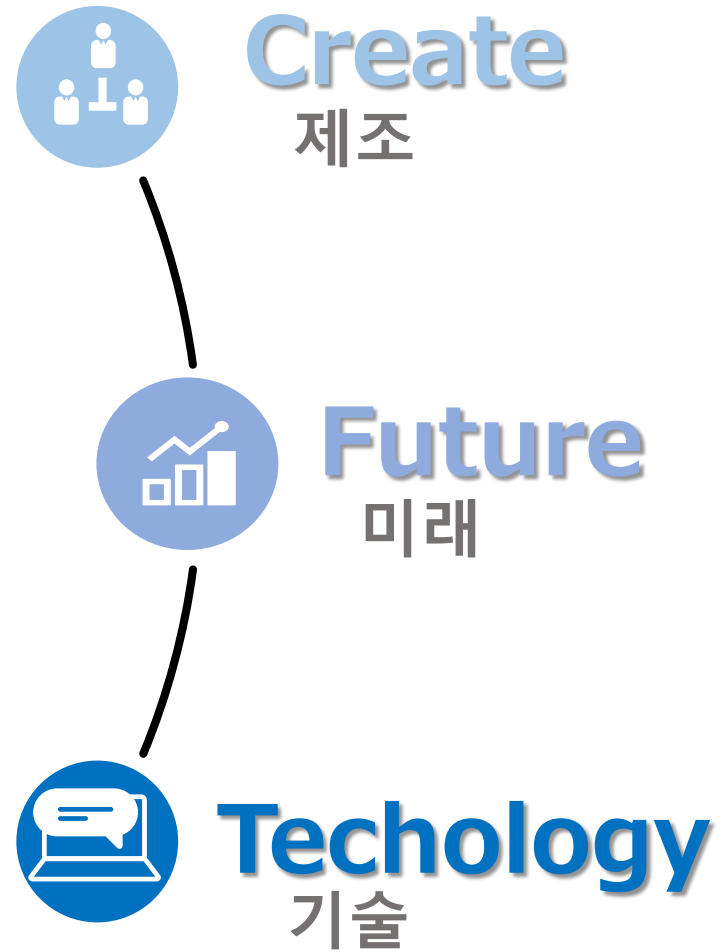
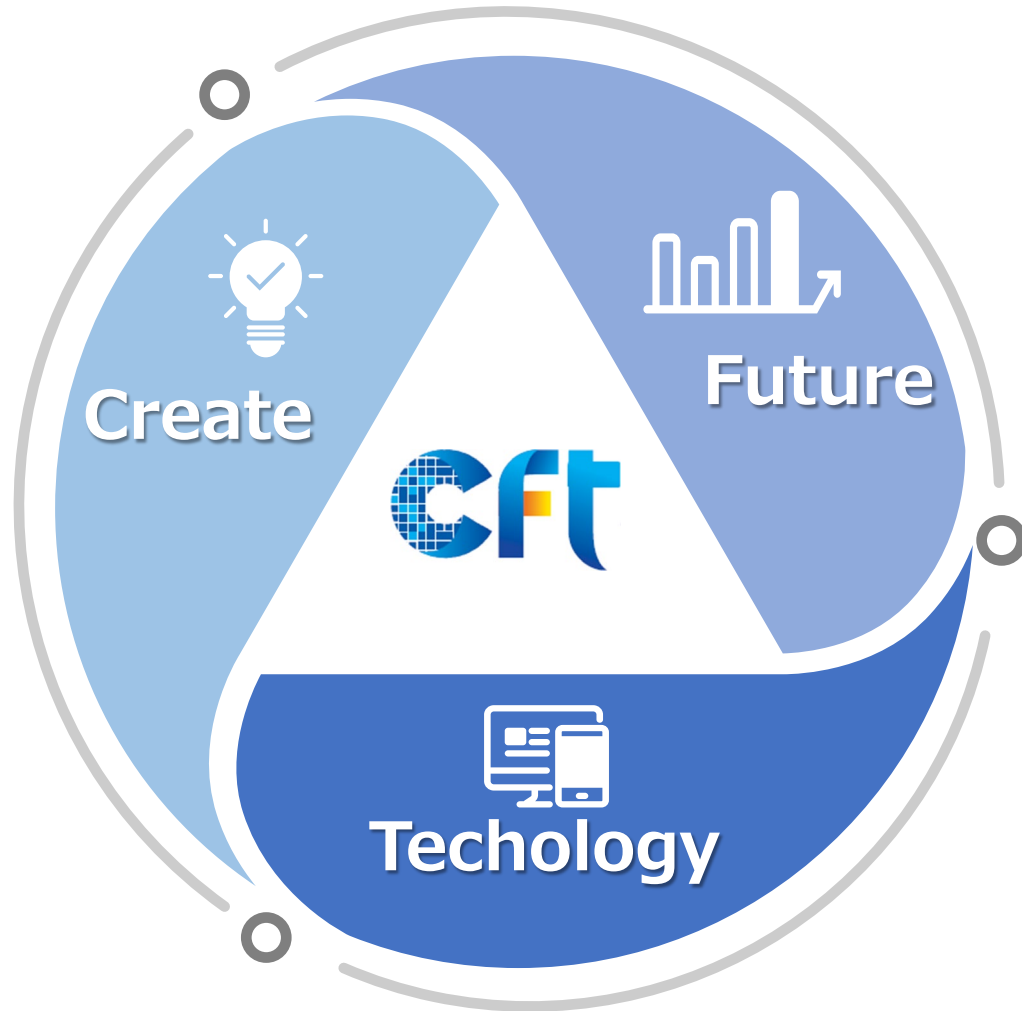

■ 사업분야 Business Line

- 주요사업분야

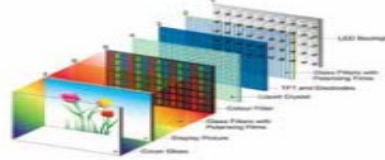

DISPLAY

HITACHI

노광기·증착기·검사기



반도체

HITACHI

TEL **APPLIED MATERIALS**
DRY ETCH·CMP/CVD



PCB

ORC

DI 노광기

USHIO

TAB 노광기

- 전기/기구장치의 조립 및 조정작업 기술을 보유



외국어(일본어)업무



전기&기구도면



기술Know-How

회사연혁 Company History

“ 같이해야
가치있다 ”



2020

Dec 회사설립



2021



회사연혁

Company History



2020



2021



안전보건경영시스템 May

Sep

벤처기업 등록



기업부설연구소 설치 Oct

Nov

ISO 45001인증 취득
(안전보건인증)



위험성 평가인증 취득 Dec

회사연혁

Company History



2021

2022



cft



특허등록 (광 직각도 측정기) May



Sep ISO 14001 인증 취득
(환경 인증)



ISO 9001 인증 취득
(품질 인증)



회사연혁



Company History

2022



2023

 특허청
Korean Intellectual Property Office
특허등록 (노광미러고정브라켓) Jan

Apr 소재·부품·장비전문기업 선정 
KC인증(광 직각도 측정기)  전기용품
안전인증
Electrical Appliances
Safety Certificate

 충청남도교육청
CHUNGCHONGNAMDO OFFICE OF EDUCATION
선도기업선정 Sep

 CE 인증

 RoHS
Analysis & Research Center
ROHS 인증

 특허청
Korean Intellectual Property Office
Oct 특허등록 (Lift Jack 반송용JIG)

Dec 특허등록 (DMD평탄도 측정장치)
충남테크노파크 성장기업상 

회사연혁

Company History



2023



2024







 **성과공유기업 선정** Feb

 
Mar MAIN-BIZ (경영혁신형 중소기업)
INNO-BIZ (기술혁신형 중소기업)

 **KC인증(Auto Mirror Bending)** Apr

May 우수중소기업상 

 대전지방고용노동청 표창장 Oct

Dec 가족친화 기업 선정 
지역특화 프로젝트 「레전드50」기업 
훈련참가우수협약기업  한국산업기술보호협회

회사연혁

Company History

2024



Dec 대통령 표창장수상



<대통령 표창>

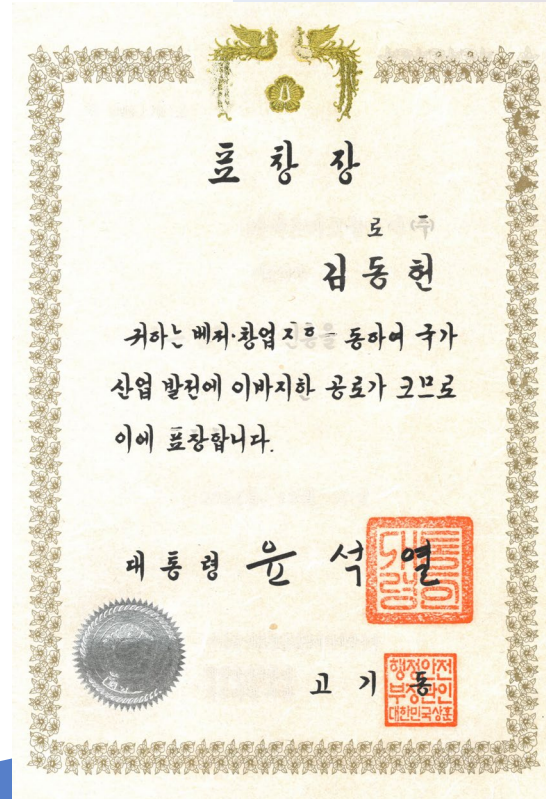

회사연혁

Company History



2024



2025



신사옥 준공식 Apr



Sep 전기공사업 전문면허 등록

회사의 전문성

Company Expertise

Safety First



안전을 최우선으로 생각하고
작업하는 CFT입니다.

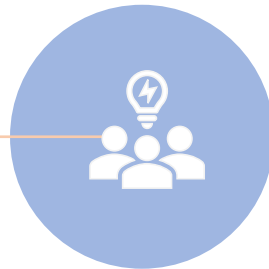

01 Safety First

CF Technology(주)는 「Safety First(안전제일)」의 신념으로 KOSHA-MS, ISO 45001, 위험성평가 인증 등 안전분야에서 관련 인증을 다수 취득하는 등 안전에 만반을 기하고 있습니다.

02 풍부한 경험

하이테크 작업인 반도체·DISPLAY·PCB·전지장치에 대한 신규 Set-up, A/S, Maintenance 작업 등에 있어 20년 이상의 풍부한 경험과 실적이 있는 엔지니어로 구성되어 있습니다.

03 다양한 노하우

작업현장의 풍부한 경험을 바탕으로 안전업무에 관한 컨설팅, 현장지도, 관련서류업무 등에 대해서도 다양한 노하우를 보유하고 있습니다.

조직도 Organizational Chart

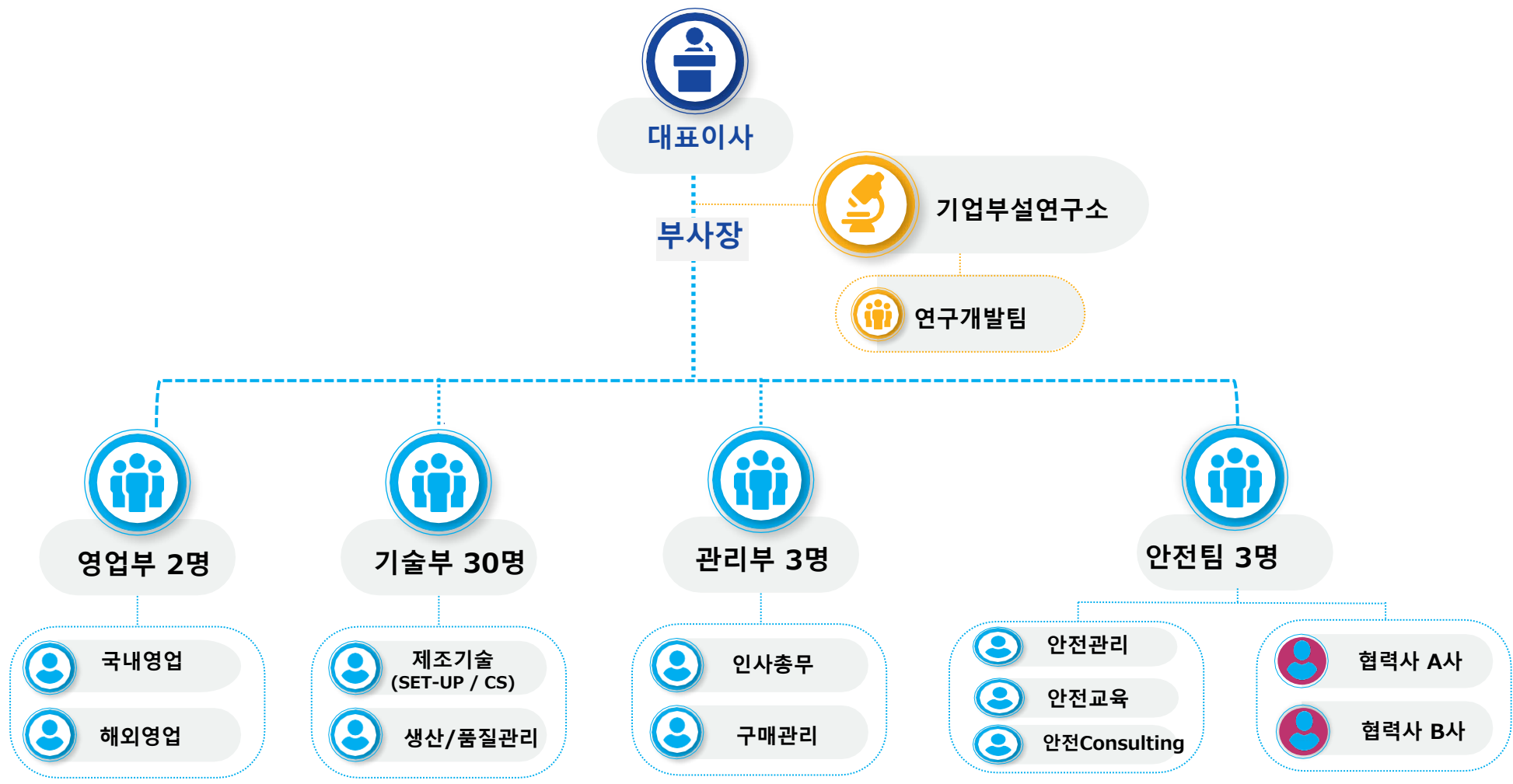

회사실적 (Display)

Company Performance



DWFC

【 Set-Up·A/S】

TOTAL 16

HITACHI HIGH-TECH社
노광기
(HITACHI PHOTO)

Period

Line

Q'ty (대)

2002 - 2003

신규 K1 Line

8

2003 - 2004

신규 K2 Line

10

2005 - 2006

신규 K3 Line

4

2006 - 2007

신규 K4 Line

3

회사실적 (Display)

Company Performance



LG Display

Period

Line

Q'ty(대)

1996 - 1997

신규 P2 Line

8

1999 - 2000

신규 P2 Line

8

[Set-Up·A/S]

TOTAL 16

HITACHI HIGH-TECH社
노광기
(HITACHI PHOTO)

회사실적 (Display)

Company Performance



**Samsung
Display**

**[Set-Up·A/S]
TOTAL 73대**

**HITACHI HIGH-TECH社
노광기
(HITACHI PHOTO)**

| Period | Line | Q'ty(대) |
|-------------|-------------|---------|
| 1996 - 1997 | C3 Line | 8 |
| 2003 - 2004 | C6 Line | 6 |
| 2004 - 2005 | T7-1 Line | 8 |
| 2005 - 2006 | T7-2-1 Line | 8 |
| 2006 - 2007 | T7-2-2 Line | 8 |
| 2008 - 2008 | T7-2-3 Line | 3 |
| 2007 - 2008 | T8-1-1 Line | 8 |
| 2008 - 2009 | T8-1-2 Line | 8 |
| 2009 - 2010 | T8-2-1 Line | 8 |
| 2010 - 2011 | T8-2-2 Line | 8 |

회사실적 (Display)

Company Performance



**Samsung
Display**

Period

Line

Q'ty(대)

2003 - 2006

C5,6 Line

2

SDC연구소

2

2005 - 2011

T7,8 Line

20

**【 Set-Up·A/S】
TOTAL 24대**

**HITACHI HIGH-TECH社
검사기
(HITACHI GI)**

회사실적 (반도체)

Company Performance



Samsung
Electronics

Period

Line

Q'ty(대)

2022.10 – 현재

P1,2,3,4

20

H15,16,V1

20

[Set-Up·A/S]

TOTAL 40대 이상

HITACHI HIGH-TECH社
반도체사업
(Dry-Etch)

회사실적 (반도체) Company Performance



**Samsung
Electronics**

Period

Line

Q'ty(대)

2022.02 - 현재

P1,2,3,4

180

[Set-Up·A/S]

TOTAL 180대 이상

**HITACHI HIGH-TECH社
반도체사업
(CD-SEM)**

타임라인 Timeline

내용을 입력해주세요

1990年

2000年

2010年

2020年

2030年

노광기

114대

1996年~2011年

검사기 24대

2003年~2011年

Dry Etch 40대 이상

2022年~

CD-SEM 180대 이상

2022年~

인증자격 Company License

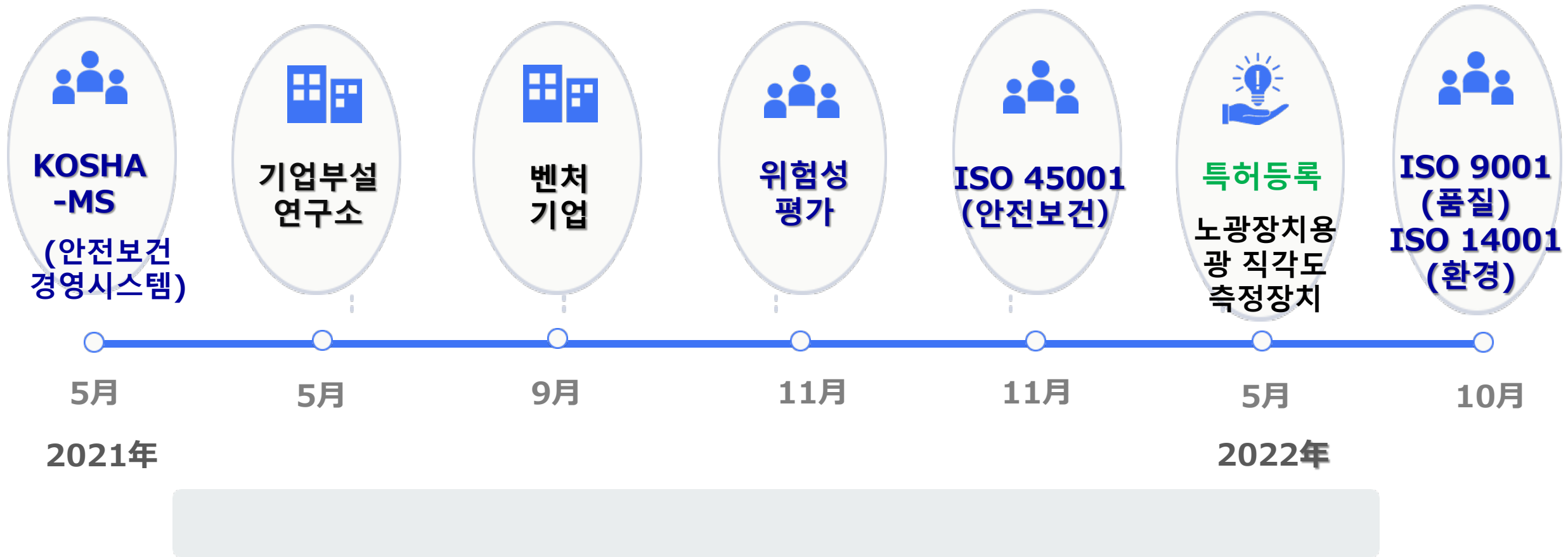

인증자격 Company License

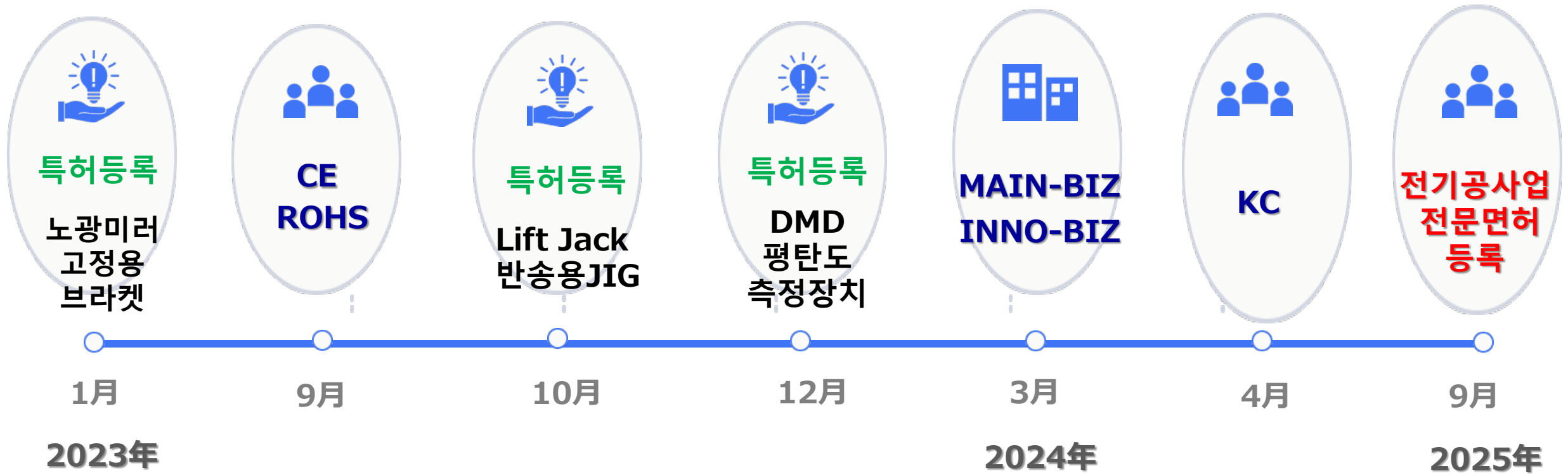

Partener & 고객사

Partners & Customers



신사옥 New corporate building



1F 로비



2F 로비



크린룸

Clean room



복리후생 1 Employee benefits



명절 상여금 (6개월이후 입사자)
및 명절 선물 지급



사내편의시설 1,2층 카페테리아 휴게 공간
각종음료수, 커피, 라면 등 제공



장기 근속자 포상
5년, 7년, 10년, 15년

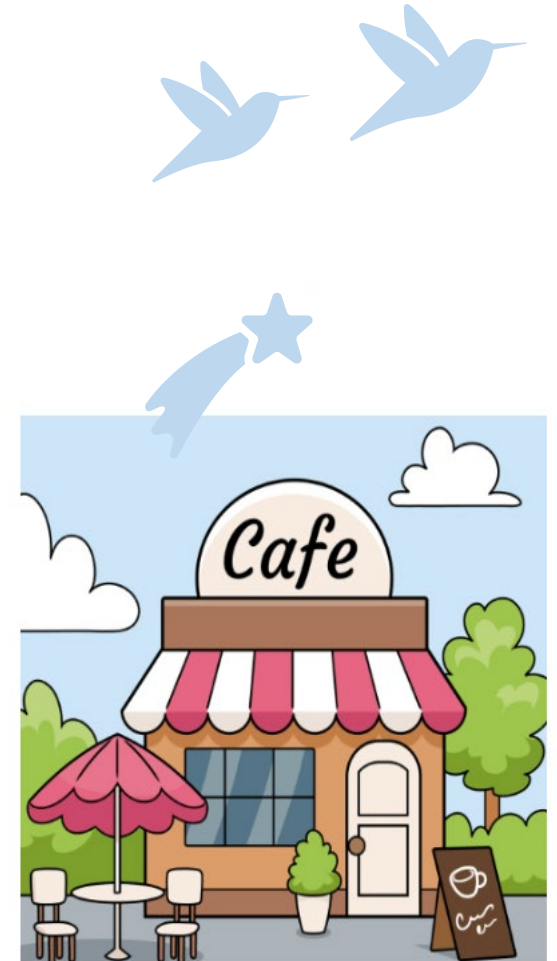

복리후생 2 Employee benefits



법인카드 지급 (업무상 사용 가능)



현장 작업시 필요한 물품 지원
안전화, 작업복, 도구 등



매년 단체 티셔츠 제공



복리후생 3 Employee benefits



자사 병역특례 지정 혜택



법정 기준 연차 지급 (반차/반반차 가능)
3년차부터 2년마다 1개씩 증가



해외출장시 식대포함 출장비 지급



복리후생 4 Employee benefits



기숙사 제공 (협의 필요)



매년 CFT Day BBQ Party



일본 공장 장비 트레이닝 제공





감사합니다

| | |
|-----|------------------------|
| 회사명 | CF Technology Co.,Ltd. |
| 대표자 | 김 동 헌 |
| 창립일 | 2020. 12. 30. |
| 주소 | 아산시 음봉면 관용로 235 |